

Planimetria dell'immobile situato nel Comune di **Bollate** Via **Cesare Battisti 27**

Ditta **Comune di Bollate** per il fabbricato **C.I.M.E.P.** per l'area

Allegata alla dichiarazione presentata all'Ufficio Tecnico Erariale di **Milano**

Scala B
Piano 3°
App. 4c

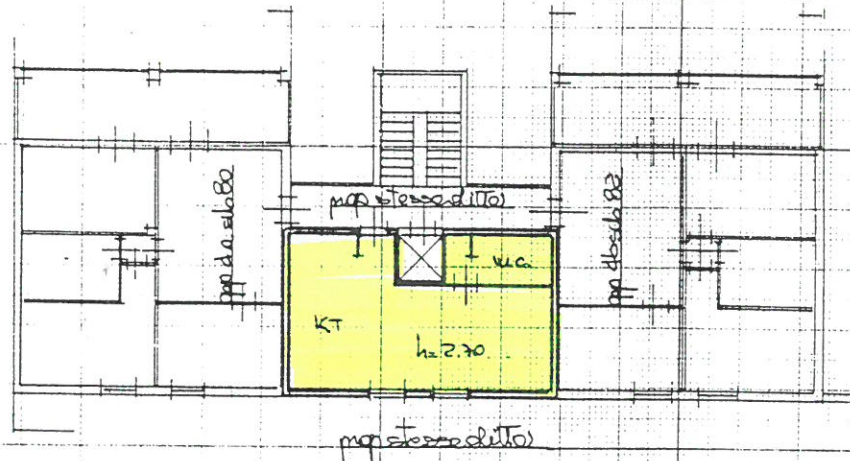

Piano interrato
Cantina

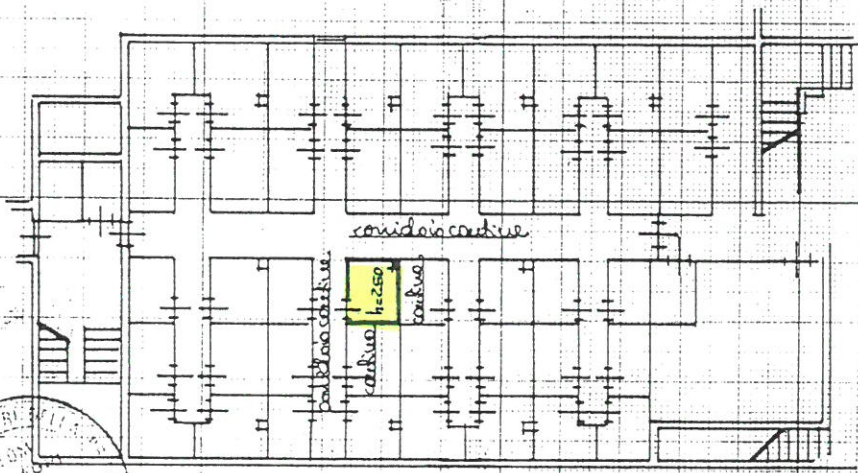

SPAZIO RISERVATO PER LE ANNOTAZIONI D'UFFICIO

DATA
PROT. N° **C.L. 3**
Revod. 412.500

PARTITA
FOGLIO **45**
MAPP. **36**
SUB. **81**

Compilata dal **GEOM. MARIO CISLAGHI**
(Titolo, nome e cognome del tecnico)

Iscritto all'Albo de **GEOMETRI** n. **5203**
della Provincia di **MILANO**

DATA **9 OTT 1986**
Firma: *Cislaghi*

Unità abitativa lettera j)